Organigramm

Kreisverband
Altkreis Lübbecke e.V.

Deutsches Rotes Kreuz

Deutsches Rotes Kreuz
Soziale Dienste und Einrichtungen im Altkreis Lübbecke gGmbH

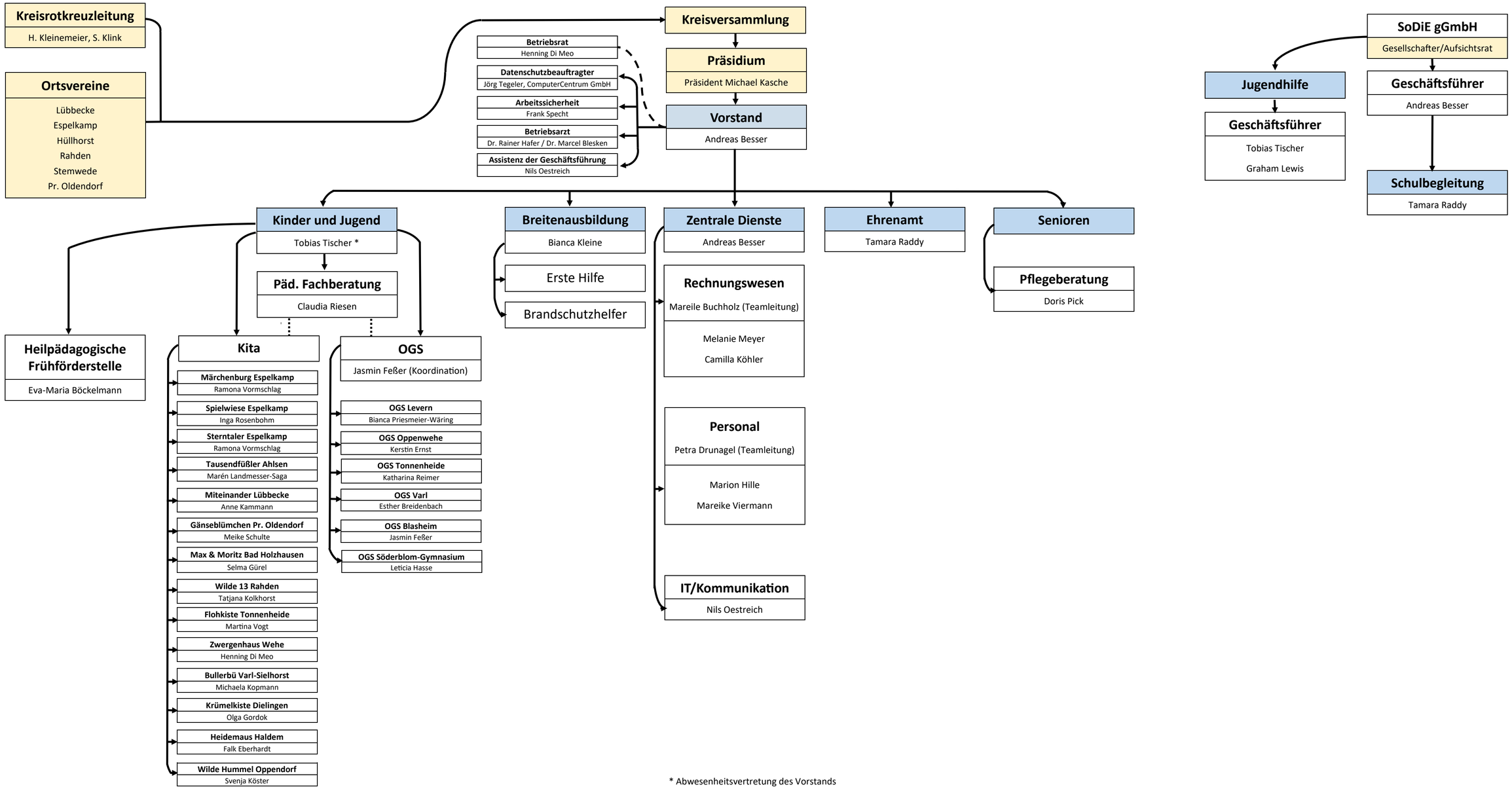

* Abwesenheitsvertretung des Vorstands

Stand: 03/2026